

государственное казенное учреждение социального обслуживания
Ростовской области центр помощи детям, оставшимся без попечения
родителей, «Сулинский центр помощи детям»

П Р И К А З

12.01.2026

№ 27

О режиме работы ГКУСО РО
Сулинского центра помощи детям в 2026 году

Во исполнения требований Положения о деятельности организаций для детей-сирот и детей, оставшихся без попечения родителей, утвержденного постановлением Правительства РФ от 24.05.2014 №481 с целью обеспечения условий пребывания в центре воспитанников приближенным к домашним и улучшением качества учебно-воспитательного и реабилитационного процесса в 2026 году

ПРИКАЗЫВАЮ:

1. Утвердить **Структуру** ГКУСО РО Сулинского центра помощи детям согласно Приложения №1 к настоящему приказу.
2. Продолжить функционирование следующих **структурных отделений**:
 - отделение семейно-воспитательных групп;
 - отделение семейного устройства и сопровождения замещающих семей;
 - отделение социально-правовой помощи;
 - образовательное отделение;
 - приемно-карантинное отделение;
 - социальная гостиница;
3. На период пребывания в центре воспитанники обеспечиваются социальными услугами согласно утвержденных ГОСТам, в том числе:
 - воспитание детей и получение ими образования с учетом возраста и индивидуальных особенностей;
 - психологическое сопровождение воспитательной и образовательной деятельности, а также консультативная, реабилитационная и профилактическая работа с детьми;
 - охрана здоровья и оздоровление детей, своевременное получение ими квалифицированной бесплатной медицинской помощи и санитарно-курортного лечения (при наличии показаний);
 - необходимые мероприятия, направленные на компенсацию и (или) коррекцию недостатков физического и (или) психического развития, а также

отклонений в поведении детей с ограниченными возможностями здоровья и (или) отклонениями в поведении.

4. Утвердить круглосуточный режим работы ГКУСО РО Сулинского центра помощи детям согласно требований СанПиН с учетом учебного времени.

Режимные моменты	Возрастные группы		
	Дошкольники	Младшие школьники	Старшие школьники
Подъем	07.30	07.00	07.00
Утренняя гимнастика, закаливание, умывание, уборка постелей.	07.30-08.00	07.00-07.30	07.00-07.30
Завтрак	08.00-08.20	07.30 - 08.00	07.30 - 08.00
Дорога в школу		08.20 – 08.55	08.20 – 08.55
Учебные занятия	9.30-11.00	09.00 –12.10	09.00 –12.10
Второй завтрак	11.00 – 11.10	11.00 – 11.10	11.00 – 11.10
Дорога из школы, нерегламентированная деятельность.		12.00-12.10	12.00-12.10
Обед	12.00-12.30	12.10 –12.50	12.10 –12.50
Послеобеденный отдых (сон дошкольники) Нерегламентированная деятельность Пребывание на воздухе Подвижные игры Развлечения по выбору	12.30-15.00	14.30-16.00	15.00-16.30
Полдник	15.00-15.30	16.00-16.20	16.00-16.20
Регламентированная деятельность: Работа с психологом Работа по заданию учителя Подготовка уроков	15.30-17.30	16.30-18.30	17.00-19.00
Ужин	18.30-19.00	19.00-19.30	19.00-19.30
Пребывание на воздухе, занятия по интересам	17.30-18.30	18.30-19.00	19.30-20.50
Свободная деятельность	19.00-20.00	19.00-20.50	21.00-21.30
Второй ужин	20.00-20.30	20.50 – 21.00	20.50 – 21.00
Подготовка ко сну	20.30-21.00	21.00-21.30	21.30-22.00
Сон	21.00	21.30	22.00

5. Разрешить изменять режим дня воспитанников с учетом каникулярного времени, графиком дополнительных занятий с воспитанниками, режима питания, пожеланий участников воспитательно-реабилитационного процесса. Выходные и каникулярные дни с **8.00 до 22.00**.

6. Работники центра обязаны:

- вовремя приходить на работу (за 10 минут до начала работы);
 - использовать рабочее время исключительно для производственной и результативной деятельности и не заниматься посторонними делами;
- Добросовестно выполнять свои трудовые обязанности, соблюдать правила внутреннего распорядка центра, правила охраны труда, техники безопасности;
- бережно относиться к имуществу центра, поддерживать порядок на рабочем месте, соблюдать эстетические требования.

7. В целях осуществления преемственности в работе воспитателей, воспитатель, сменяющий своего коллегу, обязан прийти за 10 минут и получить объективный анализ рабочего дня коллеги.

Ежедневно производить передачу детей сменяющему воспитателю или помощнику воспитателя ночного дежурства и отражать в журнале передачи смен.

8. В вечерние часы воспитатель передает детей помощнику воспитателя.

9. Возложить ответственность на специалистов, воспитателей, помощников воспитателей в свои рабочие часы за охрану, жизнь и здоровье воспитанников;

10. Незамедлительно сообщать директору центра, заместителю директора по воспитательной и реабилитационной работе о возникновении ситуации, представляющей угрозу здоровью детей.

11. Соблюдать законодательство о защите персональных данных воспитанников, конфиденциальность сведений о семье и родственниках.

12. Отражать детей от жестокости и физического насилия со стороны взрослых или несовершеннолетних. О всех фактах незамедлительно сообщать директору центра, заместителю директора по воспитательной и реабилитационной работе.

13. В случае отсутствия ребенка при передаче, сдающей смену воспитатель, обязан доложить администрации и принять меры к розыску ребенка, действовать согласно утвержденной инструкции – Алгоритму действий при самовольном уходе воспитанника.

14. В случае острой необходимости предупредить сотрудников о многопрофильности деятельности каждого и взаимозаменяемости на отделениях.

15. Утвердить графики работы администрации и сотрудников центра на 2026 год.

16. Назначить ответственными - заместителя директора по ВРР Садовую Н.В. и заместителя директора по АХЧ Овчаренко Н.Н., за составление графика работы и ведение табеля учета рабочего времени сотрудников центра.

- педагогические работники – заместитель директора по ВРР Садовая Н.В.

- хоз. группа – заместитель директора по АХЧ Овчаренко Н.Н.

17. Утвердить «План совещаний при директоре на 2026 год».

18. Контроль за исполнением приказа оставляю за собой.

Директор

С.Е. Костюкова

Структура и органы управления образовательной организацией

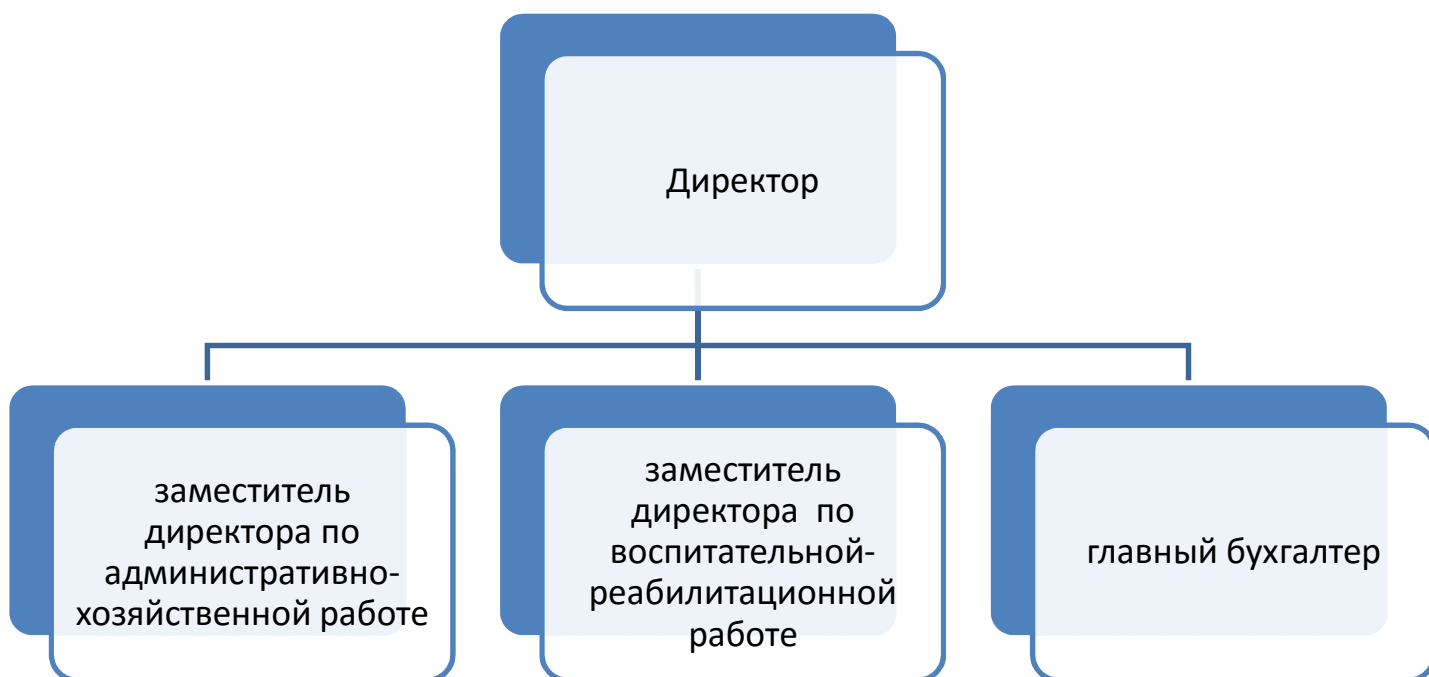

В настоящее время в ГКУСО РО Сулинском центре помощи детям действуют следующие отделения

образовательное отделение	отделение семейно-воспитательных групп	отделение социально-правовой помощи (отделение постинтернатного сопровождения)
приемно-карантинное отделение	отделение семейного устройства и сопровождения замещающих семей	социальная гостиница